[3.60] <*Wetzsteinbehälter*>

- Kumpf
- Futterfass
- Schlotterfass
- Wetzfass
- (Wetz)Steinfutter
- Kilbes
- Halter
- keine Bezeichnung

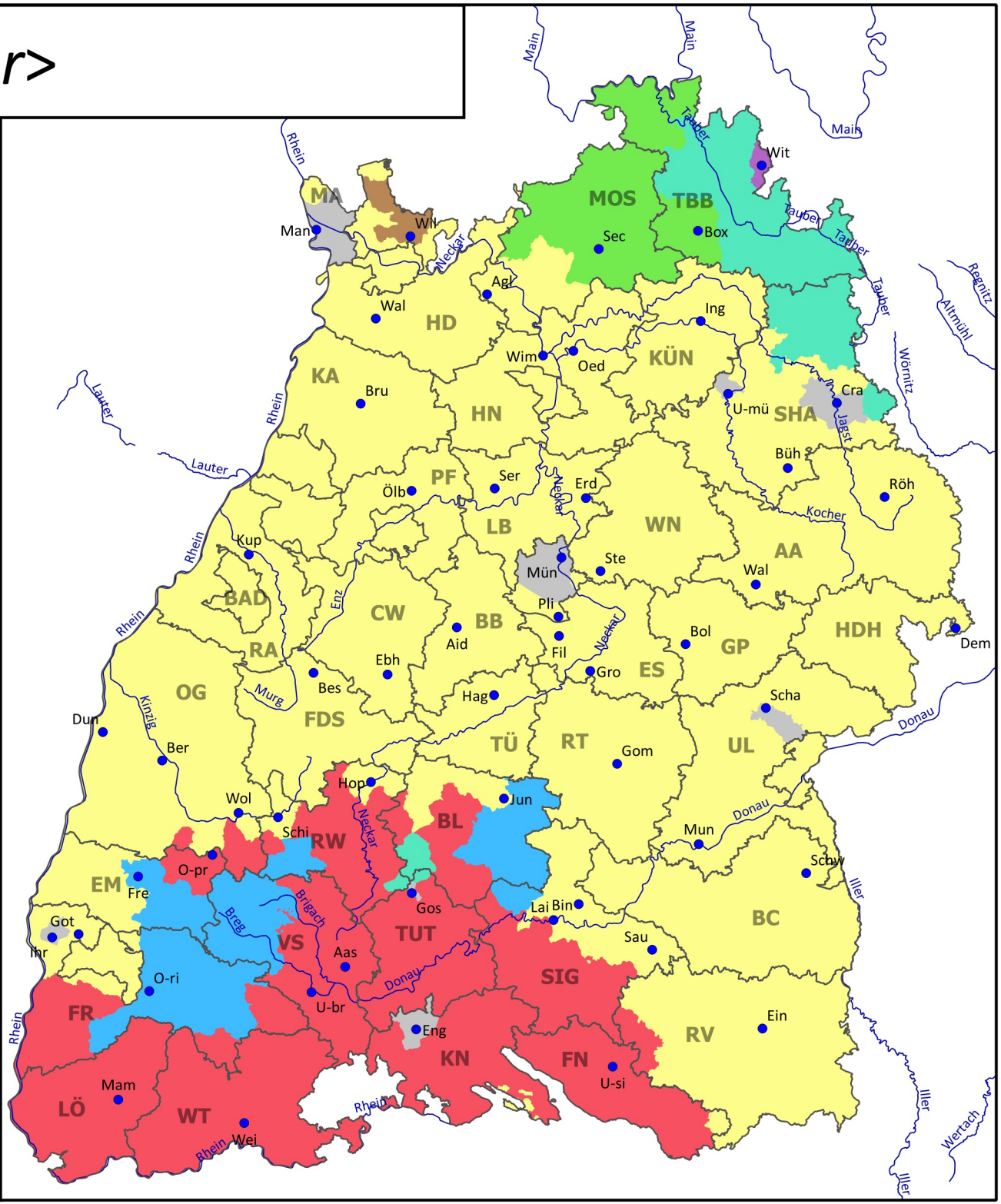

Ludwig-Uhland-Institut der Universität Tübingen 2017 - HK, RB, AG